設定マニュアル ver.1.93

稼ぐロボ

働き手が一人増える仕組み

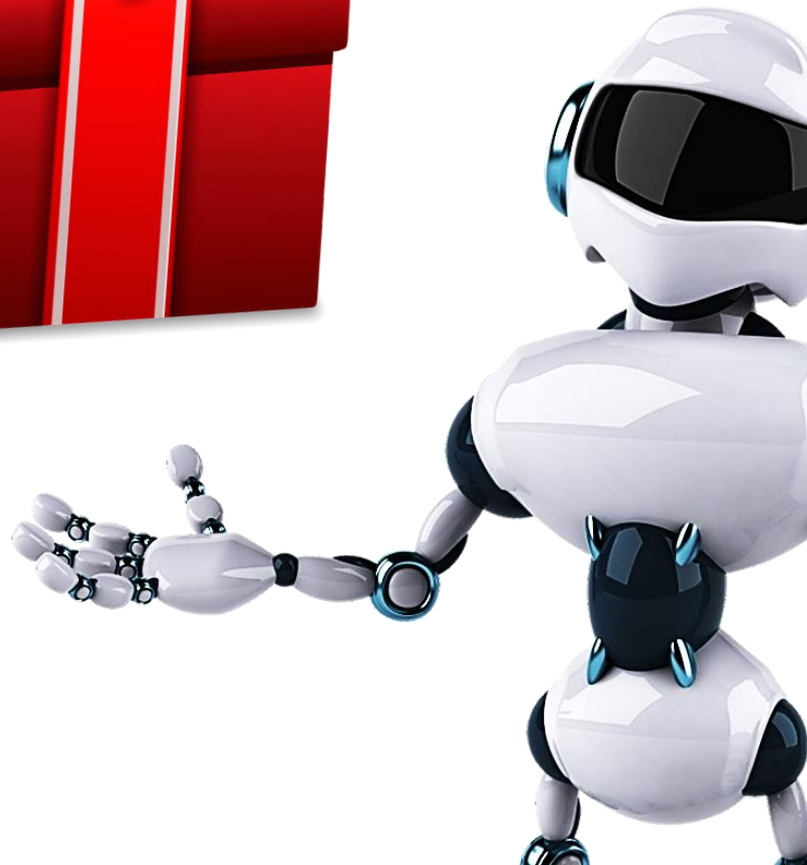

株式会社トリロジー

金融商品取引業　近畿財務局長（金商）第 372 号

日本投資顧問業協会　会員番号 022-00269

金融リテラシー協会　会員番号 100-6001

ご挨拶

あなたの未来を変えるために「稼ぐロボ」を作りました。
EAで悩む必要は、もうありません。「稼ぐロボ」 を信じて、
その働きを末永く見守ってあげてください。「稼ぐロボ」
が家族の宝物になりますよう、心より願っています。

株式会社トリロジー

設定は 4 ステップです。

1. 口座を開設
2. MT4 をインストール
3. 稼ぐロボ（EA）を設置
4. 稼働ボタンをクリック

1. 口座開設

- MetaTrader4（MT4）が使える口座を開設します。
- 公式運用の口座は、メインが「Ava Trade 社」、サブが「FOREX EXCHANGE 社」です。

2. MT4 をインストール

- 口座開設した FX 会社の MT4 を PC（またはVPS）にインストールします。
- インストール方法は、FX 会社ごとに HP をご覧ください。
- 当社の FX ブログ「エフログ24」でも解説しています。

  ⇒ FX自動売買の始め方

3. 稼ぐロボ（EA）を設定

- MT4 を起動します。
- 「File」⇒「Open Data Folder」をクリックします。
- 「MQL4」⇒「Experts」フォルダに .ex4 を格納します。
- 「MQL4」⇒「Libraries」フォルダに .dll を格納します。
- MT4 を再起動します。
- GBPJPY チャートを開き、EA をドラッグ & ドロップします。

【重要】　・　チャートの最大バー数の初期設定

① まず、Tools タブの Options 内にある、

② 「Max bars in chart」を最大にしてOKをクリック。

③ 「Fn」キー ＋「Home（←）」キーを押して、

チャートの最古のバーまでスクロールを完了します。

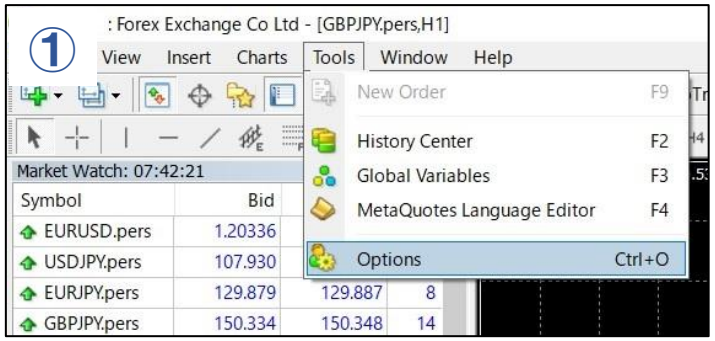

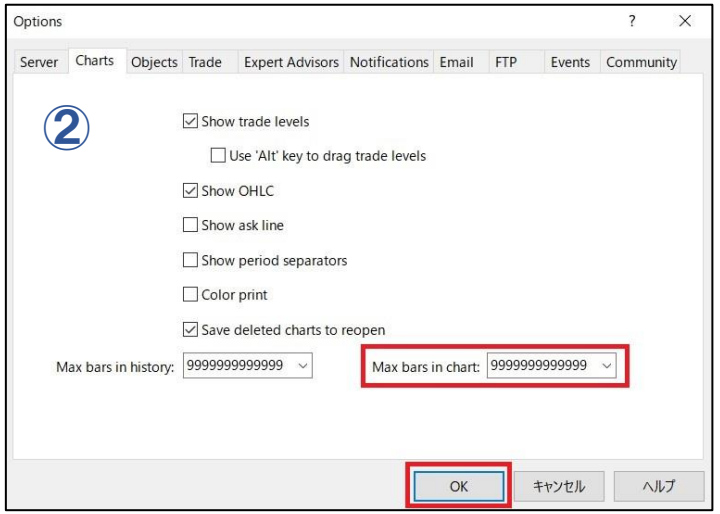

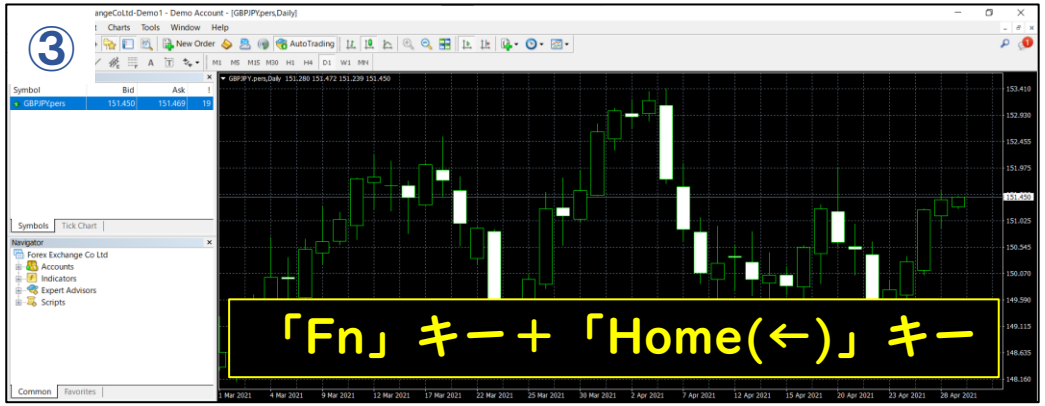

【参考①】

- 設置する EA と同数のチャートを表示（GBPJPY）
- EA をドラッグ & ドロップ で設定

【参考②】

- ✓ を確認（5ヶ所）
- MaxNumberofPositions （最大ポジション数）

  Angely = 2 ポジション （推奨値、片側）

  Tiger = 3 ポジション （推奨値、片側）

  WhiteTiger = 4 ポジション （推奨値、片側）

  Ichiro = 3 ポジション （推奨値、片側）
- MagicNumber （Long/Short）

  他の EA と重複しない任意の値を設定
- MaxSpread （トレードをしないスプレッド幅）

  証券会社ごとに合わせる（各EAで値は異なる）

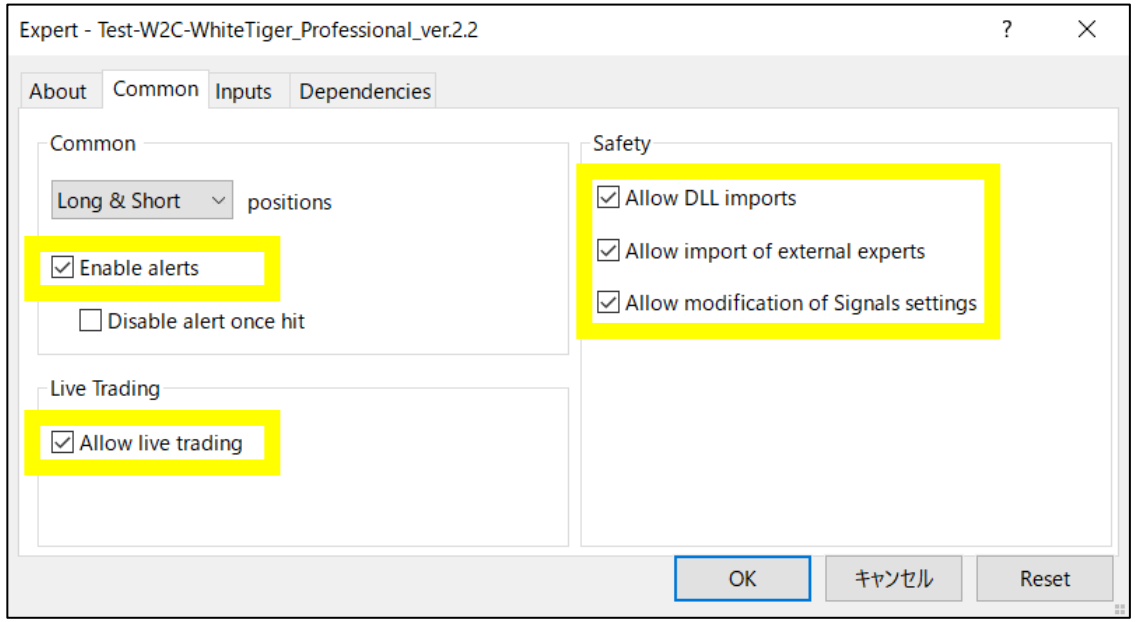

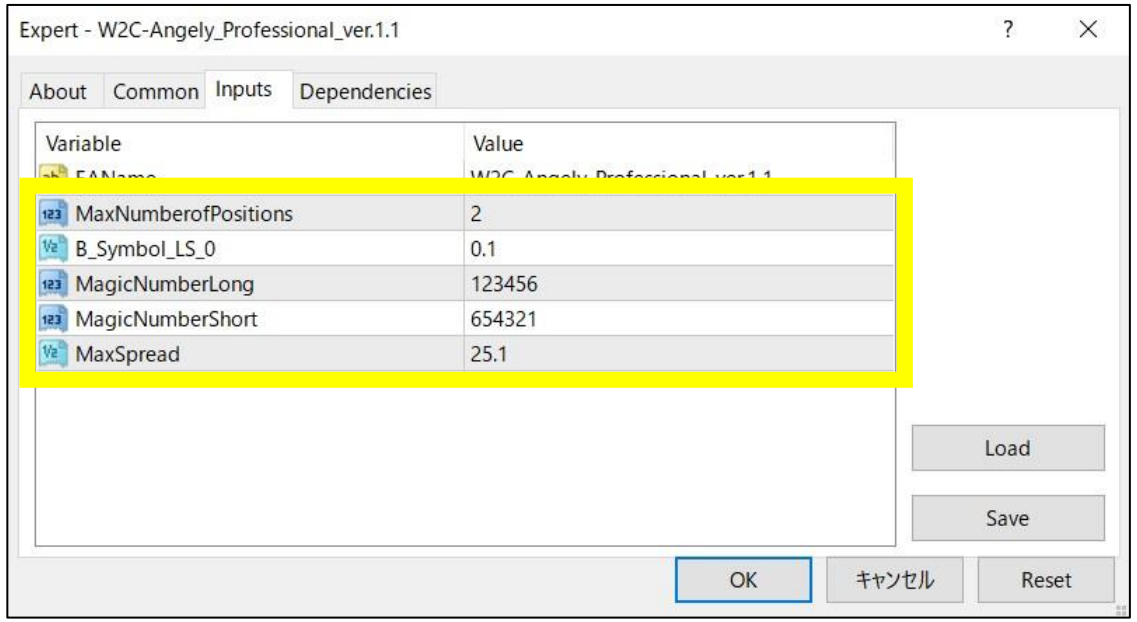

【参考③】 ・ ロット & レバレッジについて

- **B_Symbol_LS_0（ロット数）**

  Angely = ロット数 x 2 ポジ （片側最大）

  Tiger = ロット数 x 3 ポジ （片側最大）

  WhiteTiger = ロット数 x 4 ポジ （片側最大）

  Ichiro = ロット数 x 3 ポジ （片側最大）

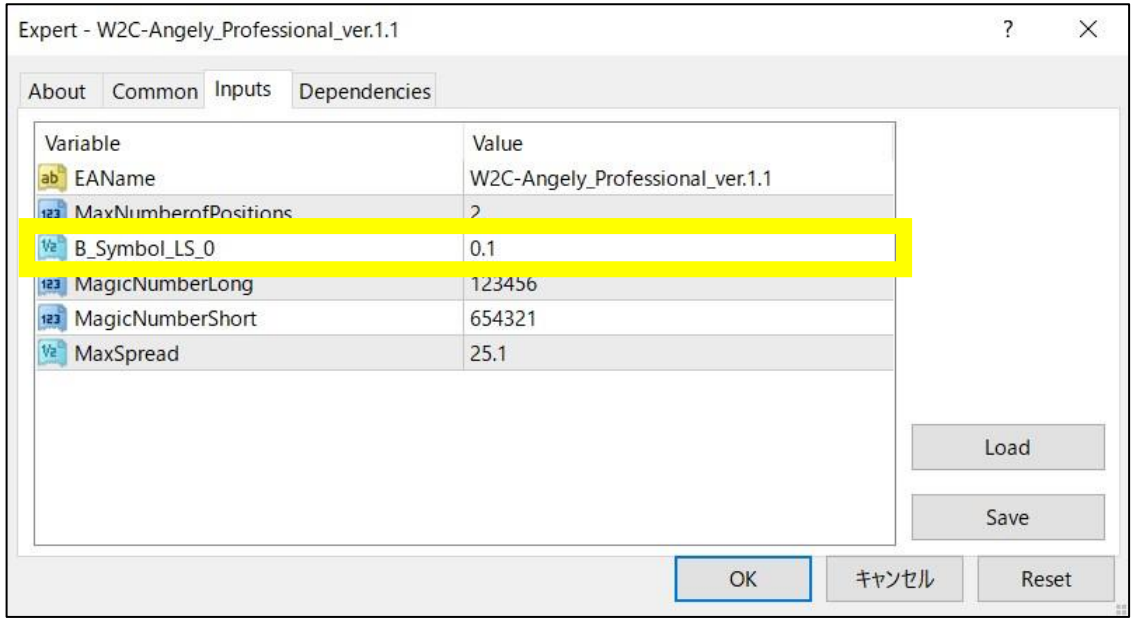

- **ロット設定例（口座残高 300,000 円の場合）**

  Angely = 0.02 / Tiger = 0.01 / WhiteTiger = 0.01 / Ichiro = 0.01

  ⇒ 最大ロット数（片側）= 0.14（実効レバレッジ = 最大 7 倍【GBPJPY = 150 円で計算】）

【重要】　・ GMTの対応（pAdjust）について

- GMT +2 以外の証券会社をご利用の場合、pAdjust というパラメータの設定が必要です。
- pAdjust は、GMT +2（冬時間）の証券会社と同様になるように設定します。
- GMT = 0 の証券会社を利用する場合、「夏時間は pAdjust = 3」、「冬時間は pAdjust = 2」と設定します。
- （例）Ava Trade 社（GMT= 0）の場合、【夏時間】pAdjust = 3, 【冬時間】pAdjust = 2

（例）Ava Trade 社（GMT= 0）の場合

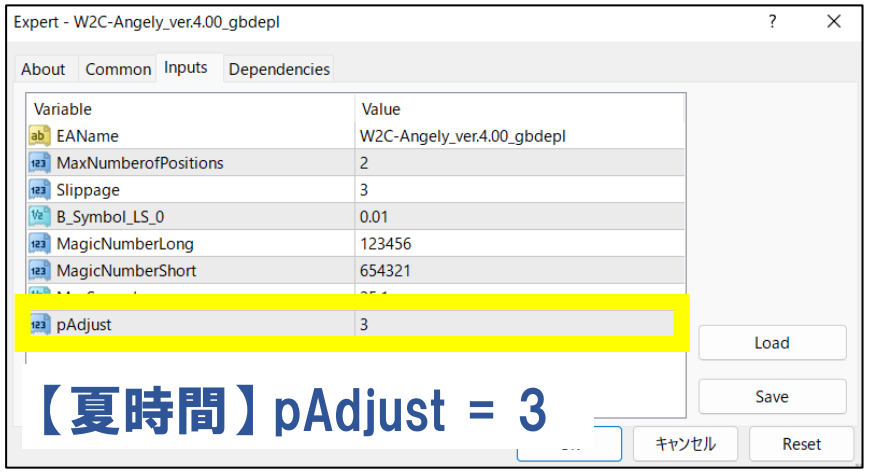

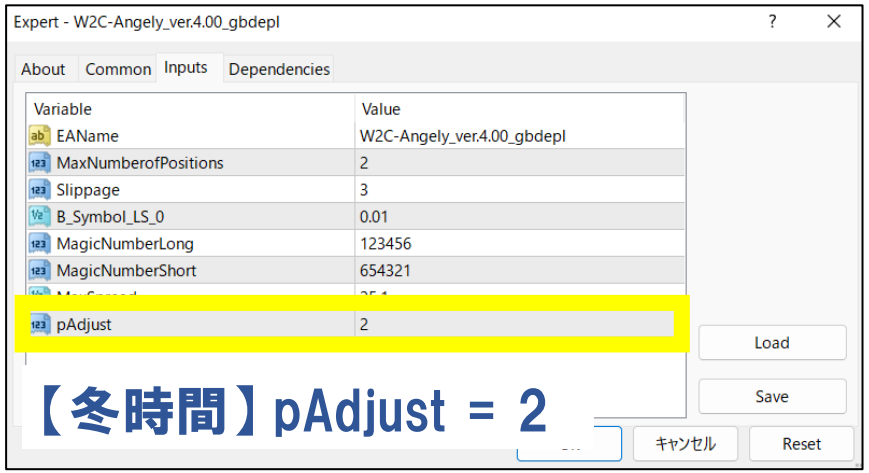

＊ GMT +2 の証券会社をご利用の場合、このパラメータは 0 です。（例）FOREX EXCHANGE 社など

4. 稼働ボタンをクリック

- ニコちゃんマークになれば、稼働 OK です。

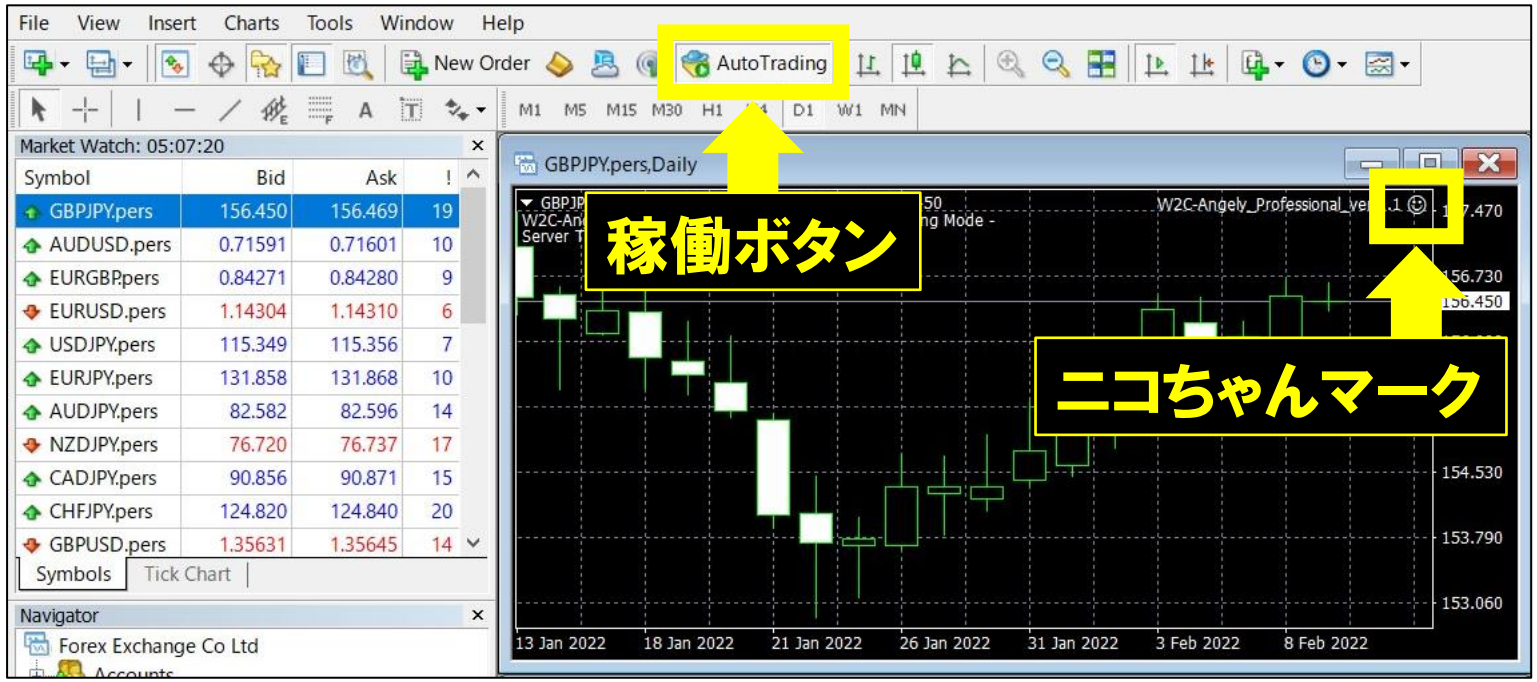

【参考④】 ・ マジックナンバーついて

- マジックナンバーは、EA がポジションを認識するために必要です。
- 各EA、Long（買いポジション）、Short（売りポジション）で異なるマジックナンバーを設定ください。
- なお、クーリングオフ版 EA から商品 EA に差し替える場合など、既存ポジションを認識するためには、マジックナンバーは同じにする必要があります。

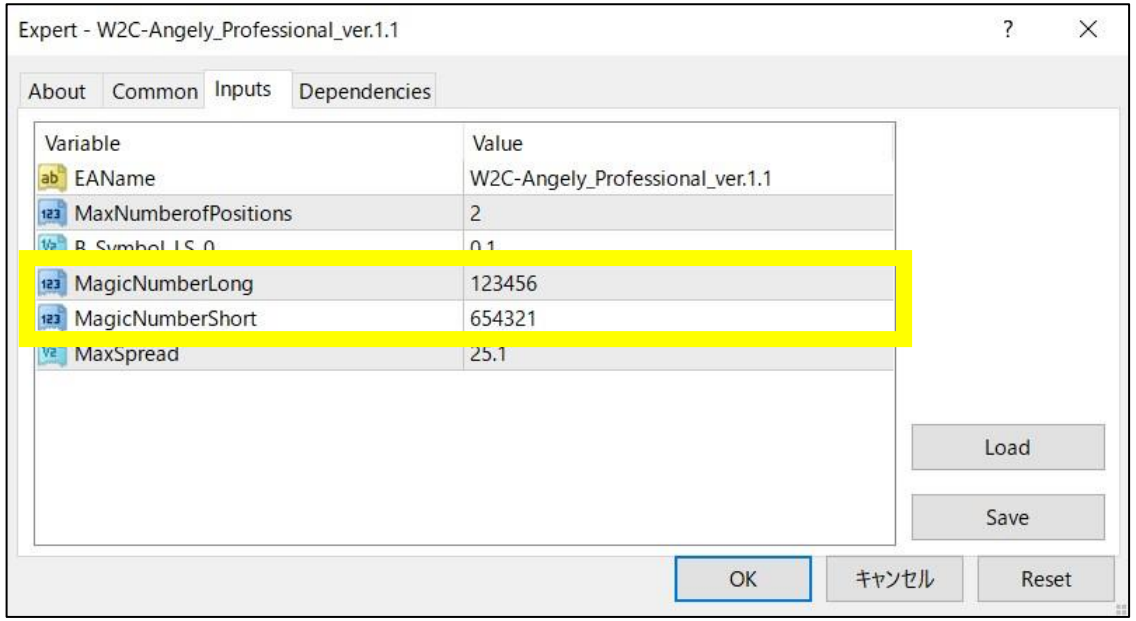

【補足】　・　購入・サポート等の流れ

- 当社が決済（入金）を確認します。

  ⇒ 当社から購入者様へメールします。

  ⇒ 購入者様は、証券会社名・口座番号・口座名義を返信してください。

  ＊国内登録済の口座を推奨しています。

  ⇒「稼ぐロボ（EA）」をメールで送付します。

- サポート対応は、ご購入後1ヶ月間は、メール・電話・オンライン等、回数無制限で行います。

  （その後のサポートも、必要であれば臨機応変に考えますので、ご相談いただけますと幸いです。）

株式会社トリロジー　(TEL) 06-6356-4045　(Mail) info@trgy.co.jp